

Pretest**I love school**

Choose the best answer.

1. The room where we study music is _____.
a. nurse's room b. canteen
c. restroom d. music room
2. The room where we do the personal activities is _____.
a. nurse's room b. canteen
c. restroom d. music room
3. The place where students like to play most is _____.
a. science lab b. art room
c. playground d. Language lab
4. When do you have math ?
a. I have math on Monday. b. No, I don't.
c. Yes, I do. d. I like English.
5. A: _____ she study computer on Thursday ?
B: Yes, she does.
a. Do b. Does
c. When d. What

Read the passage and answers the questions. (6-10)

My name's Chaiwat Nanadee. I'm in primary 5 at Banthaplaung School. I have Thai language everyday. I study science in the science lab. I like it because it's interesting. I study English in the language lab. I study P.E. in the gym. My favorite subject is maths because it's very easy . I have my close friend. Her name's Suchada. She likes to study career & technology. Because she like to cooking. And her favorite subject is English.

6. What subject does Chaiwat like to study ?
- a. English b. math
c. Career & technology d. science
7. Does he has Thai language everyday?
- a. Yes, she do. b. Yes, he does.
c. He like it. d. He has English on Monday.
8. Why does he like math?
- a. It's funny. b. It's difficult
c. It's interesting. d. It's excited.

9. Who likes to study career & technology ?

- | | |
|--------------|------------|
| a. Chaiwat | b. Suchada |
| c. Natthinan | d. Wirada |

10. Which sentence is **true**?

- a. Chaiwat doesn't like to study science.
- b. Chaiwat has Thai language on Thursday.
- c. Suchada likes to study art.
- d. Suchada's favorite subject is English.



ใบความรู้ที่ 1

Places in school

Listen, point, and repeat. **You Tube**



school



classroom



playground



restroom

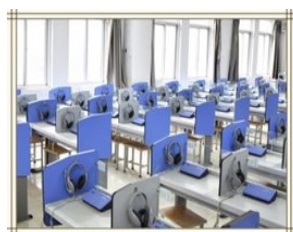

language lab



science lab



nurse's room



canteen



library



music room

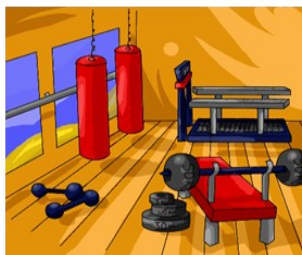

gym



art room



Exercise 1

Match the words with the pictures.

Example:



a.

language lab

1.



b.

school

2.



c.

nurse's room

3.



d.

library

4.



e.

science lab

5.



f.

classroom

6.

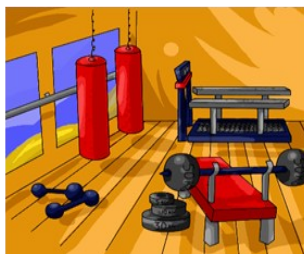

g.

playground

7.



h.

restroom

8.



i.

canteen

9.



j.

music room

10.



k.

gym

เกณฑ์การประเมิน นักเรียนตอบได้ถูกต้อง 6 คะแนน ขึ้นไป ถือว่า ผ่านเกณฑ์การประเมิน

Exercise 2

Read and write.

science lab	language lab	canteen	library
nurse's room	music room	gym	school
classroom	playground	restroom	

Example:



language lab

1.



2.



3.



4.



science lab

language lab

canteen

library

nurse's room

music room

gym

school

classroom

playground

restroom

5.



6.



7.



8.



9.



10.

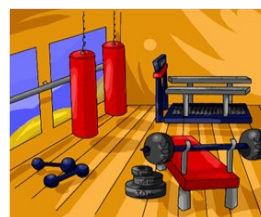

เกณฑ์การประเมิน นักเรียนตอบได้ถูกต้อง 6 คะแนน ขึ้นไป ถือว่า ผ่านเกณฑ์การประเมิน

ใบความรู้ที่ 2

School subjects

Listen, point, and repeat. **You Tube**



math



science



social study



English



career& technology



history



physical education /P.E.



geography



music



Thai language



computer



art



Exercise 3

Match the pictures.

1. 	art English	(8) ()	6. 
2. 	Thai language music	() () ()	7. 
3. 	history science	() ()	8. 
4. 	math social study	() () ()	9. 
5. 	career & technology computer	() () ()	10. 

เกณฑ์การประเมิน นักเรียนตอบได้ถูกต้อง 6 คะแนน ขึ้นไป ถือว่า ผ่านเกณฑ์การประเมิน

Exercise 4

Write the words.

1.



2.



3.



4.



5.



6.



7.



8.



9.



10.



เกณฑ์การประเมิน นักเรียนตอบได้ถูกต้อง 6 คะแนน ขึ้นไป ถือว่า ผ่านเกณฑ์การประเมิน

Exercise 5

Find and circle the words in the word search puzzle .

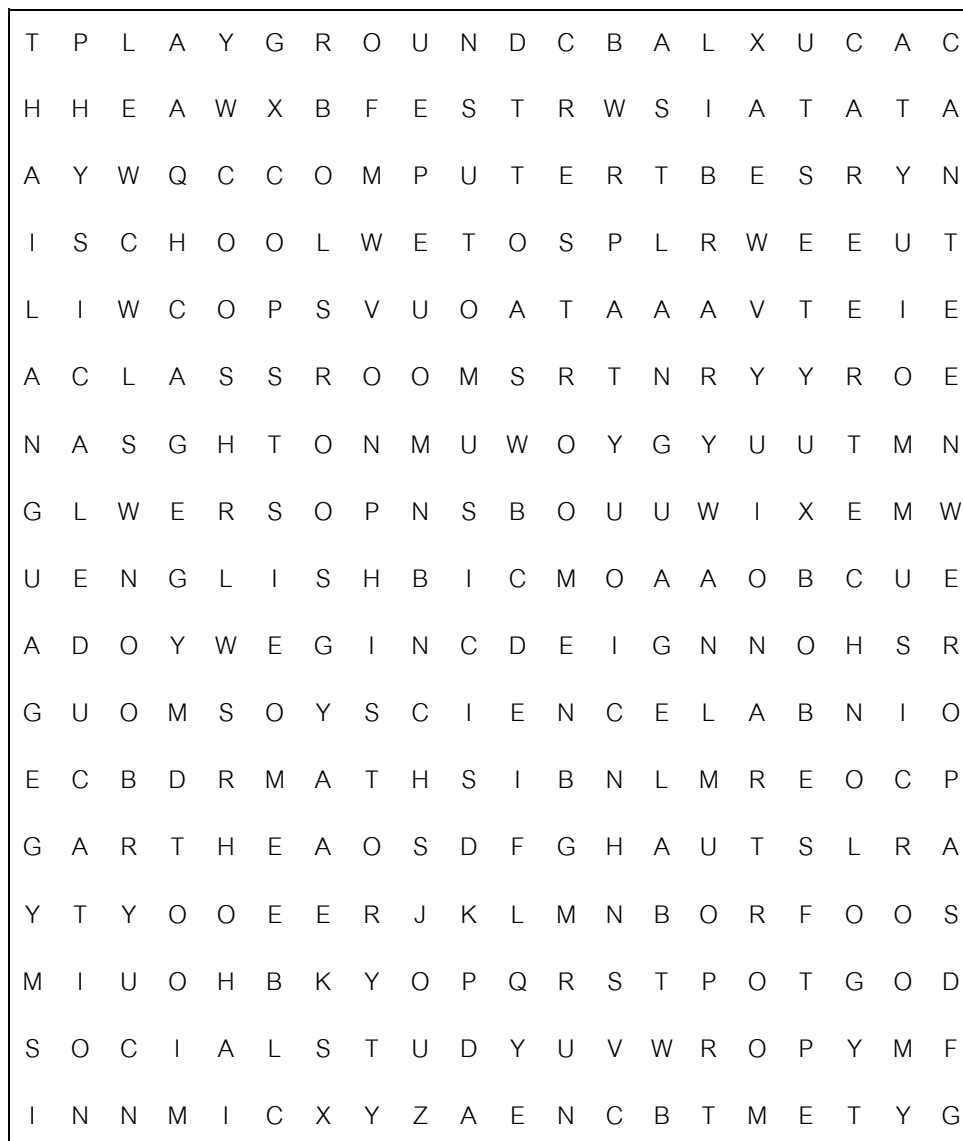

- | | | | |
|------------------------|------------------|------------------|----------------|
| 1. career & technology | 6. Thai language | 11. computer | 16. playground |
| 2. physical education | 7. social study | 12. restroom | 17. music room |
| 3. school | 8. history | 13. science lab | 18. canteen |
| 4. English | 9. classroom | 14. language lab | 19. library |
| 5. art | 10. music | 15. art room | 20. maths |

เกณฑ์การประเมิน นักเรียนตอบได้ถูกต้อง 16 คะแนน ขึ้นไป ถือว่า ผ่านเกณฑ์การประเมิน

ใบความรู้ที่ 3

Look and read.



The room where we study music is a music room.



The room where we study and practice language is a language lab.



The room where we do the personal activities is a restroom.

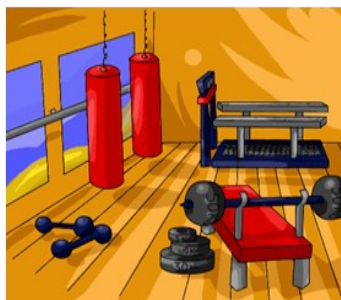

The place where we learn P.E. is a gymnasium.



The place where students like to play most is a playground.



The room where we study art is an art room.



The place where children go to be educated.



The room where people do scientific and experiments or research .



The room where you have classes in a school.



The place where we go
when we're sick is a nurse's
room.



The place where we can
read many books is
a library.



The place where we eat
food in school is
a canteen.



Exercise 6

Answer the questions.

Example: Where do you study English ?

Language lab.

1.

Where do you have lunch at school ?

.....

2.

Where do you have classes in a school ?

.....

3.

Where do you learn P.E. ?

.....

4.

Where do you do an experiment ?

.....

5.

Where do you go when you're sick ?

.....

เกณฑ์การประเมิน นักเรียนตอบได้ถูกต้อง 3 คะแนน ขึ้นไป ถือว่า ผ่านเกณฑ์การประเมิน

Exercise 7

Look and write.

Example:

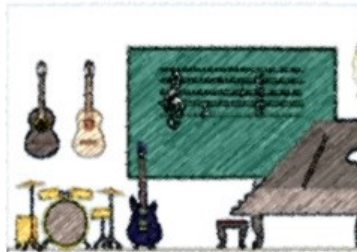

The room where we study music is a music room.

1.

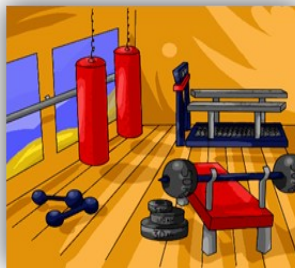

The place where we learn _____ is a _____.

2.



The room where we study and practice
_____ is a _____.

3.



The room where we do the personal _____
is a _____ .

4.



The place where students like to _____ most is
a _____ .

5.



The place where we can _____ many books is a
_____ .

เกณฑ์การประเมิน นักเรียนตอบได้ถูกต้อง 6 คะแนน ขึ้นไป ถือว่า ผ่านเกณฑ์การประเมิน
(ข้อละ 2 คะแนน)

ใบความรู้ที่ 4

Asking for and giving information
about classroom schedule

Look and read.

	Monday	Tuesday	Wednesday	Thursday	Friday
09:00 – 10:00	maths	PE	history	maths	English
10:00 – 11:00	English	maths	geography	Thai	Thai
	BREAK				
11:30 – 12:30	science	Italian	maths	science	history
12:30 – 13:30	Thai	English	science	English	ICT
	LUNCH				
15:00 – 16:00	music	geography	ICT	art	PE
	AFTER-SCHOOL CLUBS				
16:00 – 17:00	guitar	basketball	guitar	basketball	

When do you have math?



I have maths on Monday,
Tuesday and Wednesday.



	Monday	Tuesday	Wednesday	Thursday	Friday
09:00 – 10:00	maths	PE	history	maths	English
10:00 – 11:00	English	maths	geography	Thai	Thai
	BREAK				
11:30 – 12:30	science	Italian	maths	science	history
12:30 – 13:30	Thai	English	science	English	ICT
	LUNCH				
15:00 – 16:00	music	geography	ICT	art	PE
	AFTER-SCHOOL CLUBS				
16:00 – 17:00	guitar	basketball	guitar	basketball	

When do you have geography?



I have geography on Tuesday and Wednesday.



When do you have Thai?



I have Thai on Monday, Thursday and Friday.



	Monday	Tuesday	Wednesday	Thursday	Friday
09:00 – 10:00	maths	PE	history	maths	English
10:00 – 11:00	English	maths	geography	Thai	Thai
	BREAK				
11:30 – 12:30	science	Italian	maths	science	history
12:30 – 13:30	Thai	English	science	English	ICT
	LUNCH				
15:00 – 16:00	music	geography	ICT	art	PE
	AFTER-SCHOOL CLUBS				
16:00 – 17:00	guitar	basketball	guitar	basketball	

What time do you study Thai on Monday?



It's twelve thirty to thirteen thirty.



What time do you study English on Friday?



It's nine to ten o'clock.





การอ่านเวลา

สามารถแบ่งออกเป็นสองวิธีด้วยกัน คือ

1.ระบบเวลาแบบ 12 ชั่วโมง (12-hour clock) เป็นวิธีการบอกเวลาที่นิยมใช้ในภาษาอังกฤษทั่วไป โดยใช้เลข 1 ถึง 12 ตามด้วย a.m. (ante meridiem) หรือ p.m. (post meridiem) ต่อท้าย โดยมีหลักการอ่านดังนี้

*หากเป็นเวลาเต็มชั่วโมง ให้เติมคำว่า “O’clock” ตามหลังเลขชั่วโมงนั้นๆได้ และ หากเราต้องการย้ำถึงเวลา ก็อาจจะเติมคำว่า “sharp” ลงไปด้วย เช่น

It’s six O’clock now. = ขณะนี้เป็นเวลาหกนาฬิกา

See you tomorrow at six o’clock sharp = แล้วเจอกันพรุ่งนี้ ตอนหกโมงตรง

*หากเป็นเวลาที่ผ่านมาชั่วโมงมาแล้ว แต่ไม่เกินสามสิบนาที ให้ใช้คำว่า “past” เข้ามาช่วยในการบอกเวลา เช่น

6.10 = Ten (minutes) past six / Six ten

6.15 = A quarter past six / Six fifteen

6.30 = Half past six / Six thirty

*หากเป็นเวลาที่ผ่านมาชั่วโมง และเกินสามสิบนาทีมาแล้ว ให้ใช้คำว่า “to” เข้ามาช่วยในการบอกเวลา เช่น

6.45 = A quarter to seven / Six forty-five

6.50 = Ten (minutes) to seven / Six fifty

6.35 = Twenty-five (minutes) to seven / Six thirty-five

*การอ่านเวลาแบบระบุเวลาเช้า เย็น เป็นวิธีที่ง่าย
มีความชัดเจนในการสื่อสาร ซึ่งเป็นที่นิยมเช่นกัน เช่น

4.45 p.m. = four forty-five in the evening

4.00 a.m. = four o'clock in the morning

* หากเป็นเวลาเที่ยงตรงพอดีจะใช้คำว่า “at noon หรือ midday”
และหากเป็นเวลาเที่ยงคืนตรง ก็จะใช้คำว่า “at midnight”

2. ระบบเวลาแบบ 24 ชั่วโมง (24-hour clock) เป็นวิธีการบอก
เวลาที่ใช้ในหมู่ทหาร หรือ ในการประชุมทางการต่างๆ เพื่อป้องกันการ
สับสนในการบอกเวลา โดยใช้เลข 1 ถึง 23 และ เลข 00 ในเวลา
เที่ยงคืน และไม่มี a.m. / p.m. ตามหลัง โดยมีวิธีการอ่านเวลาที่ต่าง
ไปจากการอ่านเวลาทั่วไป เช่น

20.00 = twenty hundred

03.05 = oh three oh five / zero three zero five

00.35 = midnight thirty-five



Look and read.

Timetable

Time	Monday	Tuesday	Wednesday	Thursday	Friday
09.00 –10.00	maths	English	P.E.	social study	science
10.00-11.00	Thai	maths	English	history	computer

Do you study P.E. on Thursday?



No, I don't.

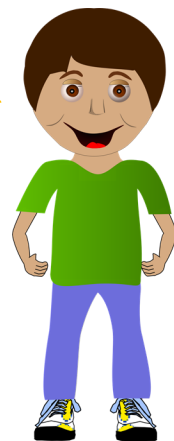

Do you study math on Tuesday?



Yes, I do.



Look and read.

Timetable

Time	Monday	Tuesday	Wednesday	Thursday	Friday
09.00 –10.00	maths	English	P.E.	social study	science
10.00-11.00	Thai	maths	English	history	computer

Do you study computer on Thursday?



No, I don't.

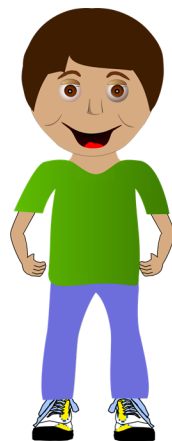

Do you study social study on Thursday?



Yes, I do.

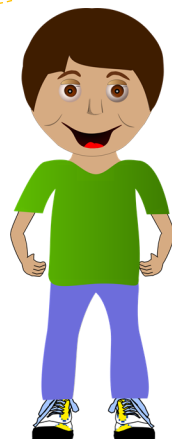

Look and read.

Positive form

Subject	Verb to do
I	do
You	do
We	do
They	do
He	does
She	does
It	does

Negative form

Subject	Verb to do
I	do not/ don't
You	do not/ don't
We	do not/ don't
They	do not/ don't
He	does not/ doesn't
She	does not/ doesn't
It	does not/ doesn't

Question form

Verb to do	Subject
do	I
do	you
do	we
do	they
does	he
does	she
does	it



Exercise 8

Look and write conversation. (use “ When”)

Timetable

Time	Monday	Tuesday	Wednesday	Thursday	Friday
09.00 –10.00	math	English	P.E.	social study	science
10.00-11.00	Thai language	math	English	history	computer

Example A: When do you have English ?

English

B: I have English on Tuesday and Wednesday.

1.

math

2.

P.E.

3.

science

4.

social study

5.

computer

เกณฑ์การประเมิน นักเรียนตอบได้ถูกต้อง 6 คะแนน ขึ้นไป ถือว่า ผ่านเกณฑ์การประเมิน

(ข้อละ 2 คะแนน)

Exercise 9

Look and write conversation. (use “ What time”)

Timetable

Time	Monday	Tuesday	Wednesday	Thursday	Friday
09.00 –10.00	math	English	P.E.	social study	science
10.00-11.00	Thai language	math	English	history	computer

Example A: What time do you study Thai on Monday?

English

B: It's 10.00 to 11.00 o'clock.

1.

math

2.

P.E.

3.

science

4.

social study

5.

computer

เกณฑ์การประเมิน นักเรียนตอบได้ถูกต้อง 6 คะแนน ขึ้นไป ถือว่า ผ่านเกณฑ์การประเมิน

(ข้อละ 2 คะแนน)

Exercise 10

Look and write conversation.

Timetable

Time	Monday	Tuesday	Wednesday	Thursday	Friday
09.00 –10.00	math	Thai language	history	computer	English
10.00-11.00	math	English	music	geography	art

Example A: Do you study maths on Monday morning?

B: Yes, I do.

history,
Thursday

1. A: Do you study on ?

B:

art,
Friday

2. A: Do you study ?

B:

English,
Thursday

3. A: Do you ?

B:

computer,
Thursday

4. A:

B:

music,
Wednesday

5. A:

B:

เกณฑ์การประเมิน นักเรียนตอบได้ถูกต้อง 6 คะแนน ขึ้นไป ถือว่า ผ่านเกณฑ์การประเมิน

(ข้อละ 2 คะแนน)

ใบความรู้ที่ 5

Expressing likes and dislikes

Look and read.

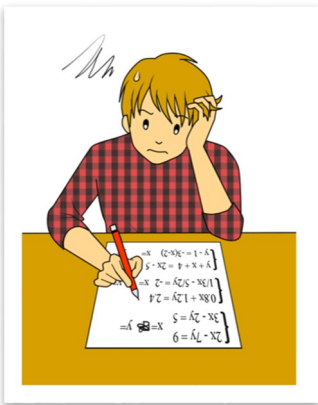

difficult



easy

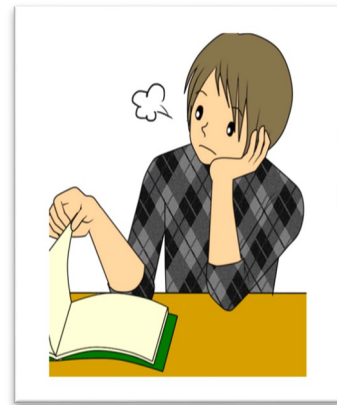

boring



interesting



excited



funny

Look and read.

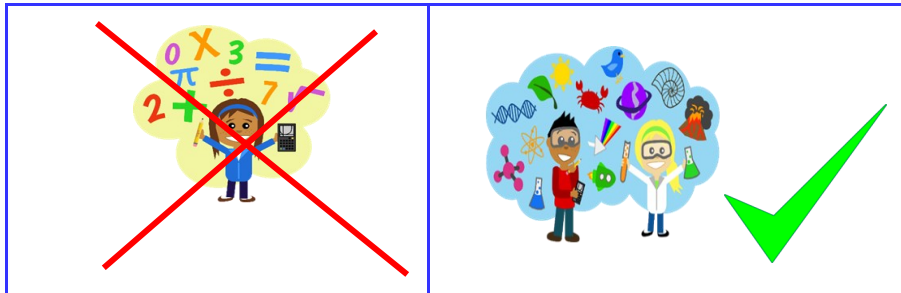

What subject do you like ?

I like science.

Why do you like it ?

Because it's interesting.

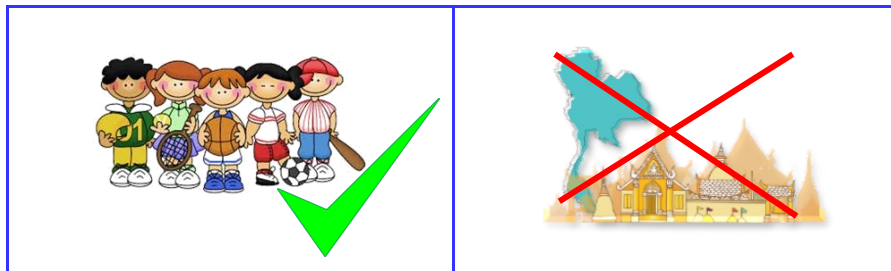

What subject do you like ?

I like physical education.

Why do you like it ?

Because it's funny.



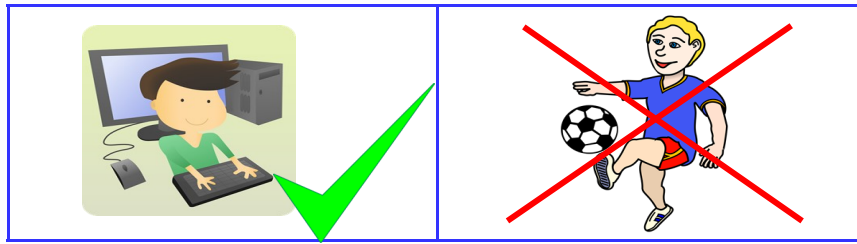

What subject do you dislike ?

I dislike physical education.

Why do you dislike it ?

Because it's boring.

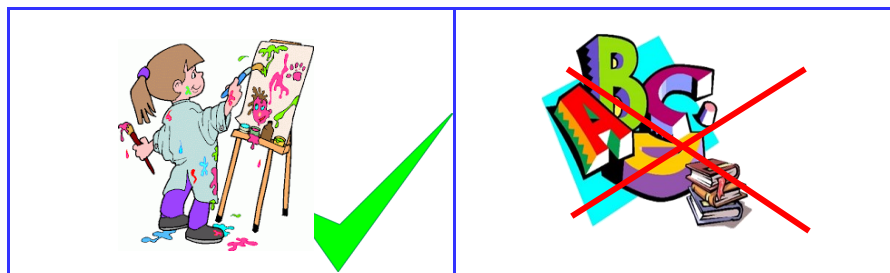
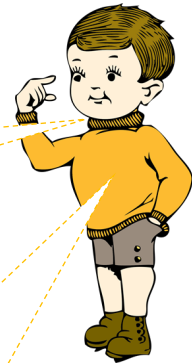

What subject do you dislike ?

I dislike English.

Why do you dislike it ?

Because it's difficult.



Exercise 11

Make a conversation.

Example



easy

A: What subject do you like ?

B: I like math.

A: Why do you like it?

B: Because it's easy.



difficult

A: What subject do you dislike ?

B: I dislike art.

A: Why do you dislike it?

B: Because it's difficult.

1.

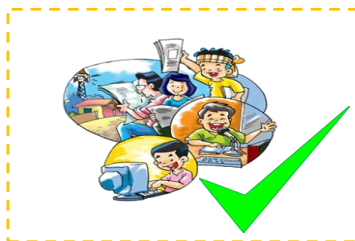

interesting

.....

.....

.....

.....

2.



excited

3.



boring

4.



difficult

5.



funny

เกณฑ์การประเมิน นักเรียนตอบได้ถูกต้อง 6 คะแนน ขึ้นไป ถือว่า ผ่านเกณฑ์การประเมิน

(ข้อละ 2 คะแนน)

ใบความรู้ที่ 6

Do you like.....?

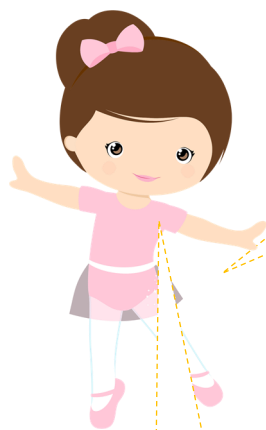
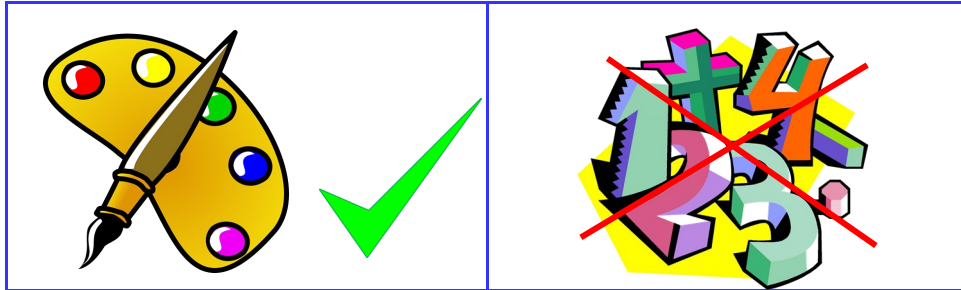

Do you like to study art ?

Yes, I do.

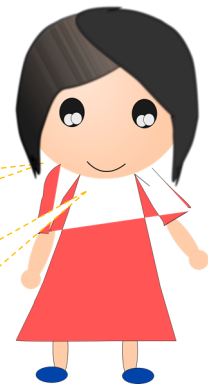

Do you like to study maths?

No, I don't.



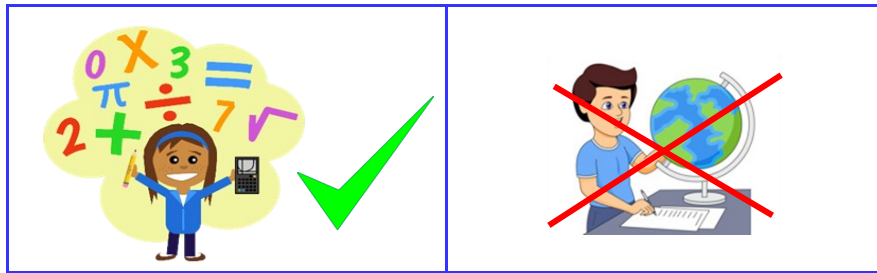

Does she like to study math?

Yes, she does.

Does he like to study geography?

No, he doesn't.

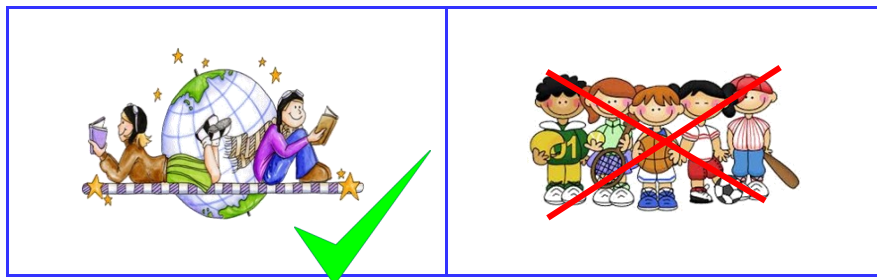

Do they like to study social study?

Yes, they do.

Do they like to study P.E.?

No, they don't.

Exercise 12

Make a conversation.

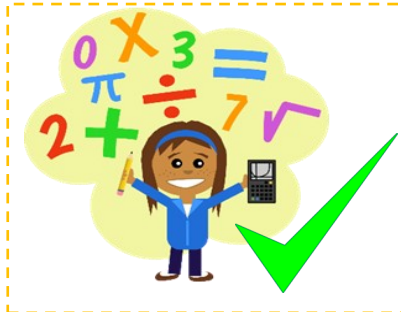

she

Example

A: Does she like to study math ?

B: Yes, she does.

1.



she

.....

.....

2.



he

.....

.....

3.



he

4.



they

5.

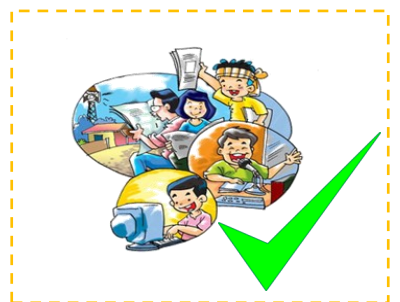

they

เกณฑ์การประเมิน นักเรียนตอบได้ถูกต้อง 6 คะแนน ขึ้นไป ถือว่า ผ่านเกณฑ์การประเมิน
(ข้อละ 2 คะแนน)

ใบความรู้ที่ 7

Asking and answering about preference

Look and read.

What is your favorite subject ?



My favorite subject is music.

My favorite subject is English. And you ?



What is your favorite subject ?

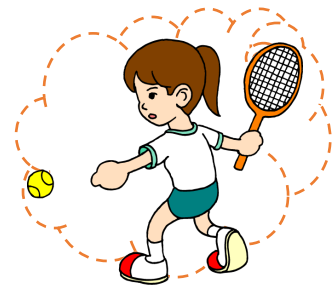

My favorite subject is
physical education. And you?



My favorite subject is computer.



What is your favorite subject ?

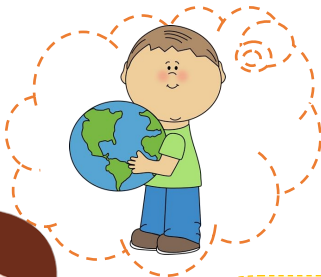

My favorite subject is
geography. And you?



My favorite subject is music.



Exercise 13

Make a conversation.



Example

A: What is your favorite subject ?

B: My favorite subject is Thai language.

1.



.....

.....

2.



.....

.....

3.



.....

.....

4.



.....

.....

5.



.....

.....

เกณฑ์การประเมิน นักเรียนตอบได้ถูกต้อง 6 คะแนน ขึ้นไป ถือว่า ผ่านเกณฑ์การประเมิน
(ข้อละ 2 คะแนน)

Exercise 14

Write mind map about *places in school*.

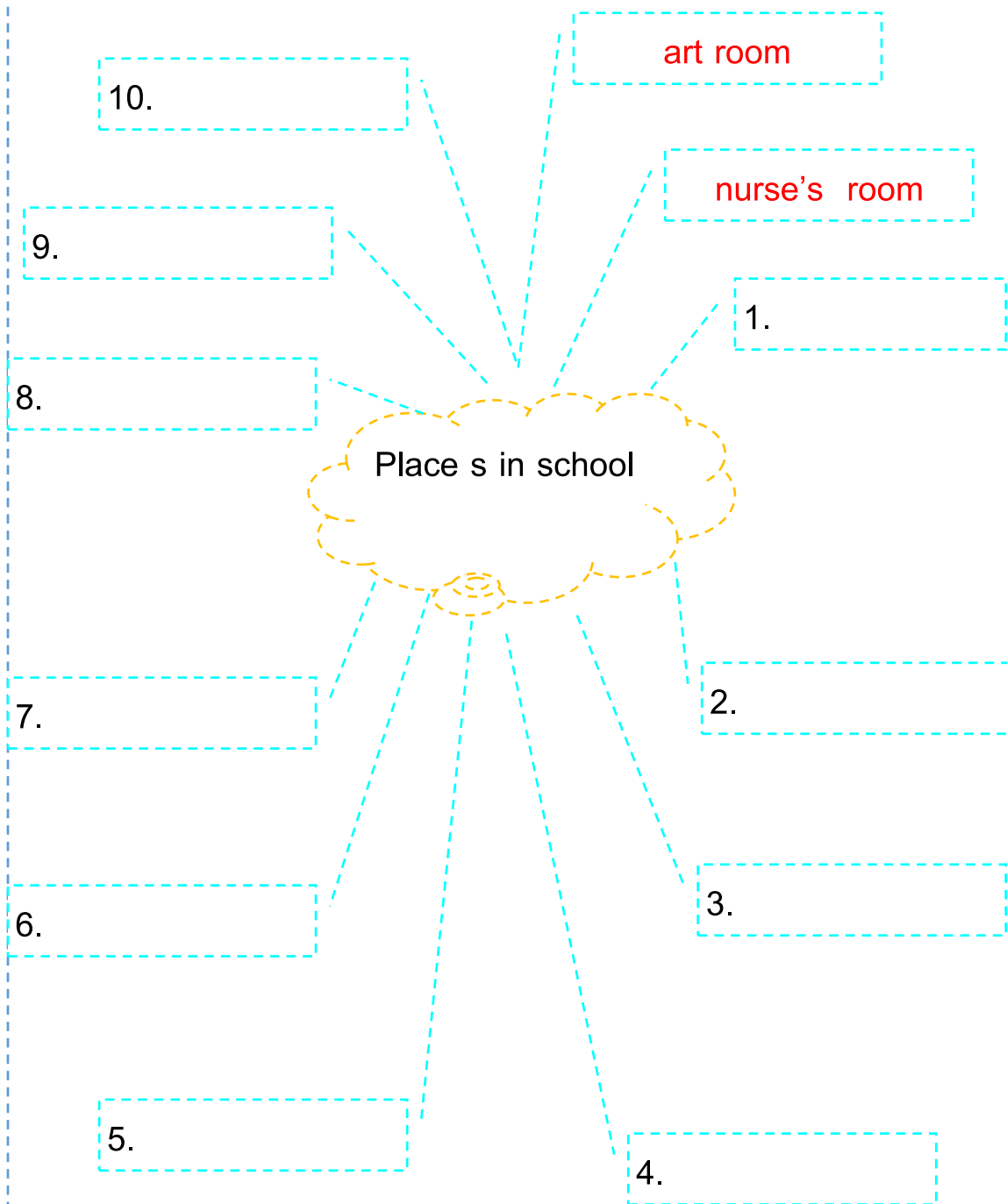

เกณฑ์การประเมิน นักเรียนตอบได้ถูกต้อง 6 คะแนน ขึ้นไป ถือว่า ผ่านเกณฑ์การประเมิน

Exercise 15

Write mind map about *school subjects*.

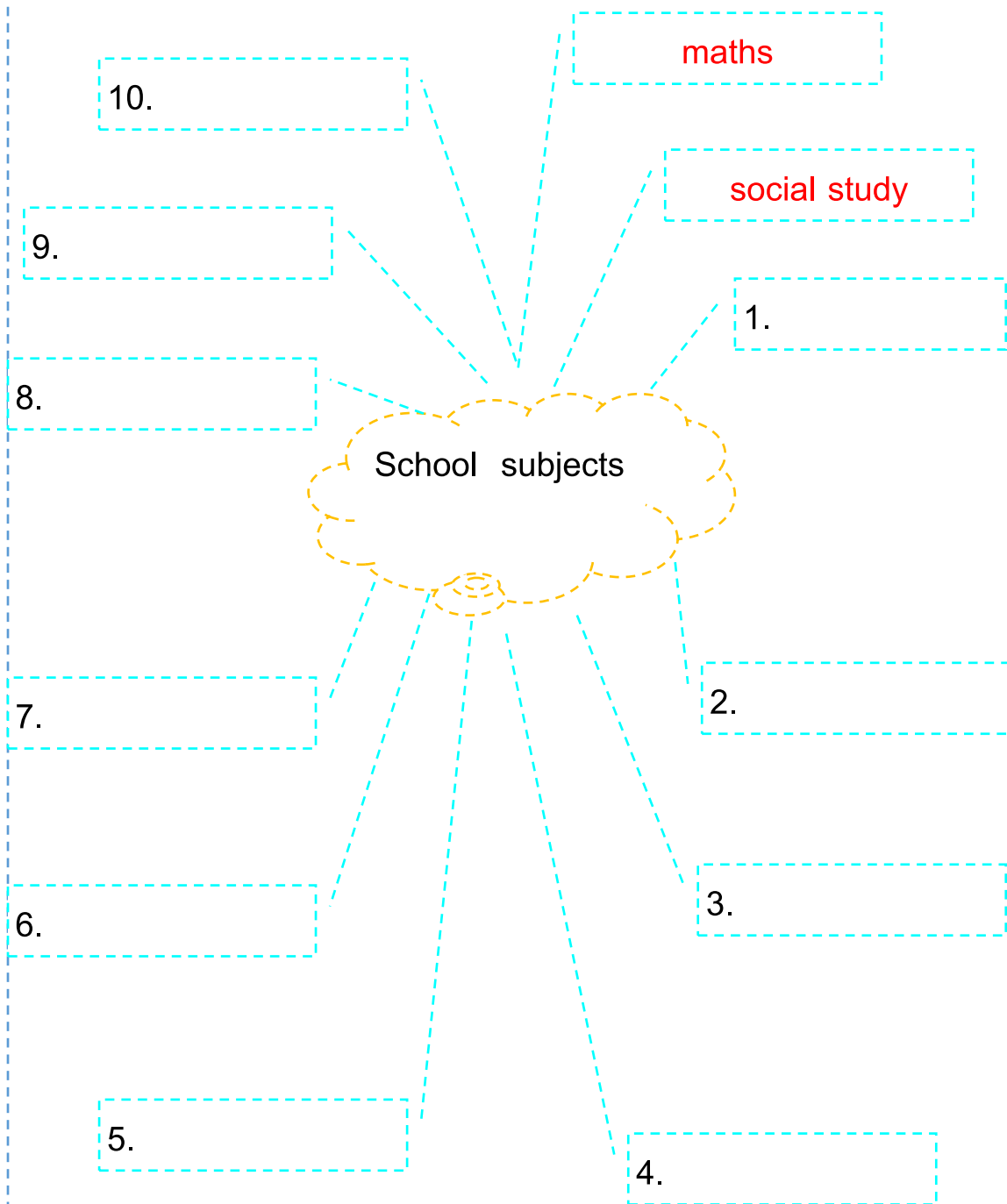

เกณฑ์การประเมิน นักเรียนตอบได้ถูกต้อง 6 คะแนน ขึ้นไป ถือว่า ผ่านเกณฑ์การประเมิน

Exercise 16

Write a letter to your friend.

Example

Dear Supapon,

Hello, How are you? Can you remember me ?
I'm Somsri Thongsom. I'm in primary 5 at Banthaplaung School. I have Thai language everyday in the classroom. I study science in the science lab. I study English in the language lab. I study P.E. in the gym. My favorite subject is science because it's very interesting . What's your favorite subject? And why do you like it? I don't' like to study math because it's difficult, and you? Please tell me about yourself. Do you have an email address?

Sincerely,

Somsri

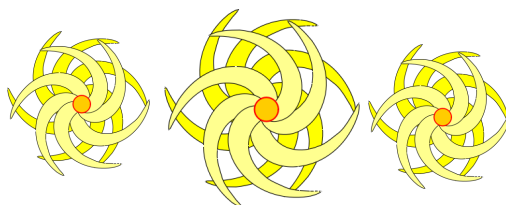

Exercise 16

Write a letter to your friend.

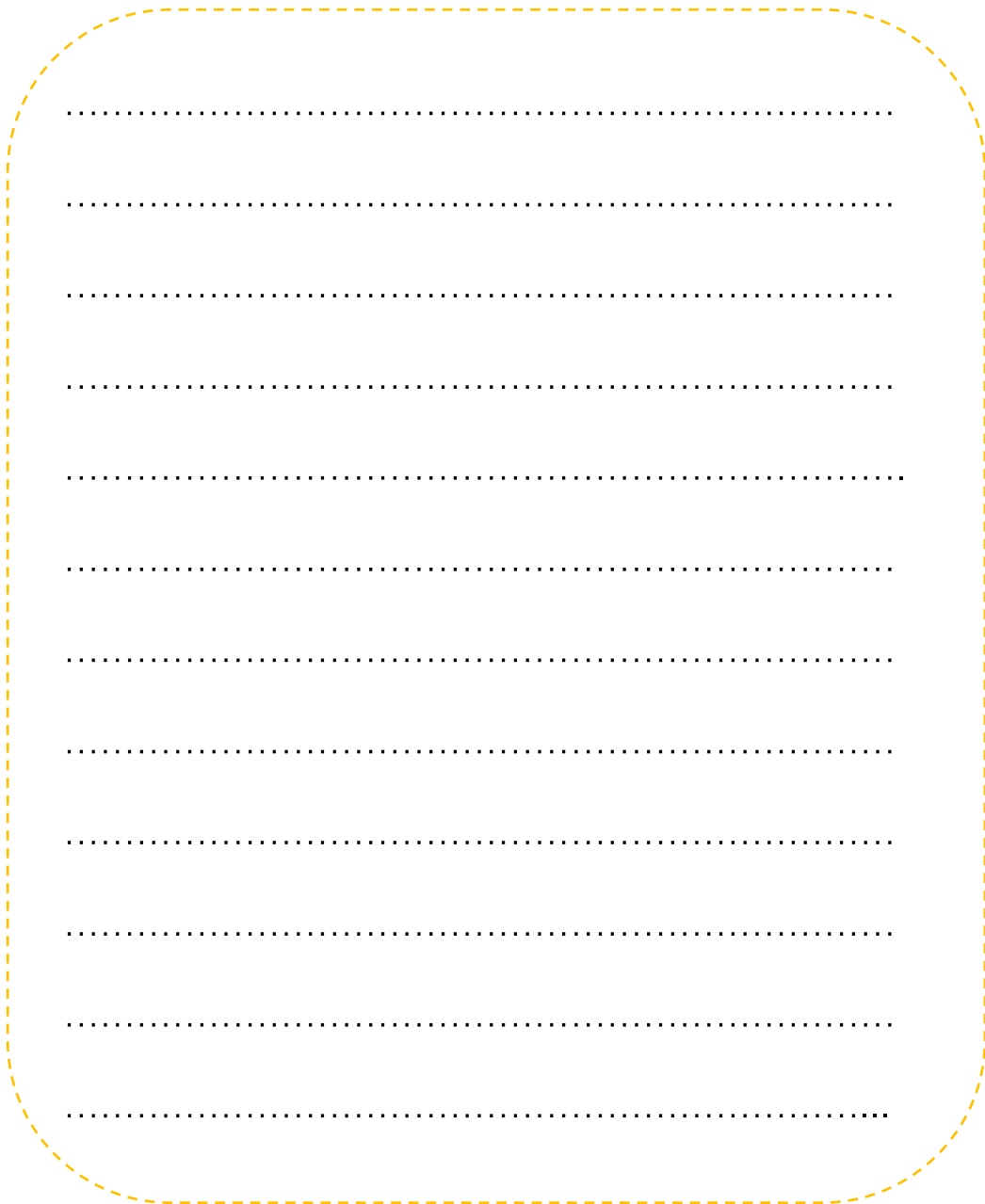

เกณฑ์การประเมิน นักเรียนตอบได้ถูกต้อง 16 คะแนน ขึ้นไป ถือว่า ผ่านเกณฑ์การประเมิน

(20 คะแนน)

Posttest**I love school**

Choose the best answer.

1. The place where students like to play most is ____ .
 - a. science lab
 - b. art room
 - c. playground
 - d. Language lab
2. When do you have maths ?
 - a. I have maths on Monday.
 - b. No, I don't.
 - c. Yes, I do.
 - d. I like English.
3. The room where we do the personal activities is ____ .
 - a. nurse's room
 - b. canteen
 - c. restroom
 - d. music room
4. The room where we study music is ____ .
 - a. nurse's room
 - b. canteen
 - c. restroom
 - d. music room
5. A: ____ she study computer on Thursday ?
B: Yes, she does.
 - a. Do
 - b. Does
 - c. When
 - d. What

Read the passage and answers the questions. (6-10)

My name's Chaiwat Nanadee. I'm in primary 5 at Banthaplaung School. I have Thai language everyday. I study science in the science lab. I like it because it's interesting. I study English in the language lab. I study P.E. in the gym. My favorite subject is maths because it's very easy . I have my close friend. Her name's Suchada. She likes to study career & technology. Because she like to cooking. And her favorite subject is English.

6. Does he has Thai language everyday?

- a. Yes, she do.
- b. Yes, he does.
- c. He like it.
- d. He has English on Monday.

7. What subject does Chaiwat like to study ?

- a. English
- b. math
- c. Career & technology
- d. science

8. Why does he like math?

- a. It's funny.
- b. It's interesting.
- c. It's difficult.
- d. It's excited.

9. Who likes to study career & technology ?

- | | |
|--------------|------------|
| a. Natthinan | b. Suchada |
| c. Wirada | d. Chaiwat |

10. Which sentence is **true**?

- a. Chaiwat has Thai language on Thursday.
- b. Suchada likes to study art.
- c. Suchada's favorite subject is English.
- d. Chaiwat doesn't like to study science.



ภาคผนวก

แบบบันทึกคะแนน
แบบฝึกเสริมทักษะการเขียนเพื่อการสื่อสารภาษาอังกฤษ
สำหรับนักเรียนชั้นประถมศึกษาปีที่ 5
เล่มที่ 1 | love school



Name _____ No _____

แบบทดสอบ	คะแนนเต็ม	คะแนนที่ได้
ทดสอบก่อนเรียน		
ทดสอบหลังเรียน		
ผลการพัฒนา		

แบบทดสอบ	คะแนนเต็ม	คะแนนที่ได้	ระดับคุณภาพ
Exercise 1	10		
Exercise 2	10		
Exercise 3	10		
Exercise 4	10		
Exercise 5	20		
Exercise 6	5		
Exercise 7	10		
Exercise 8	10		
Exercise 9	10		
Exercise 10	10		
Exercise 11	10		
Exercise 12	10		

แบบทดสอบ	คะแนนเต็ม	คะแนนที่ได้	ระดับคุณภาพ
Exercise 13	10		
Exercise 14	10		
Exercise 15	10		
Exercise 16	20		
รวม	175		

ผลการประเมิน ☐ ผ่าน ☐ ไม่ผ่าน

เกณฑ์การประเมิน นักเรียนได้คะแนนร้อยละ 60 ขึ้นไป ถือว่า ผ่าน

แบบประเมินความถูกต้องของการทำ Exercise

กรณีแบบทดสอบ มี 20 คะแนน ใช้เกณฑ์ดังนี้

คะแนน 19-20	คะแนน	หมายถึง	ดีมาก
คะแนน 17-18	คะแนน	หมายถึง	ดี
คะแนน 16	คะแนน	หมายถึง	พอใช้
คะแนน 0-15	คะแนน	หมายถึง	ควรปรับปรุง

เกณฑ์การประเมิน นักเรียนได้คะแนน 16 คะแนน ขึ้นไป ถือว่า ผ่าน

กรณีแบบทดสอบ มี 10 คะแนน ใช้เกณฑ์ดังนี้

คะแนน 9-10	คะแนน	หมายถึง	ดีมาก
คะแนน 7-8	คะแนน	หมายถึง	ดี
คะแนน 6	คะแนน	หมายถึง	พอใช้
คะแนน 0-5	คะแนน	หมายถึง	ควรปรับปรุง

เกณฑ์การประเมิน นักเรียนได้คะแนน 6 คะแนน ขึ้นไป ถือว่า ผ่าน

กรณีแบบทดสอบ มี 5 คะแนน ใช้เกณฑ์ดังนี้

คะแนน 5	คะแนน	หมายถึง	ดีมาก
คะแนน 4	คะแนน	หมายถึง	ดี
คะแนน 3	คะแนน	หมายถึง	พอใช้
คะแนน 0-2	คะแนน	หมายถึง	ควรปรับปรุง

เกณฑ์การประเมิน นักเรียนได้คะแนน 3 คะแนน ขึ้นไป ถือว่า ผ่าน

เกณฑ์การให้คะแนนการเขียน Exercise 16

1. การใช้ภาษา

เกณฑ์การให้ คะแนน	เกณฑ์การประเมิน	น้ำหนัก/ ความสำคัญ	คะแนน รวม
4	การสะกดคำศัพท์ถูกต้อง การเลือกใช้ คำตรงกับเนื้อหาประโยคถูกต้อง มี เครื่องหมายวรรคตอนที่ต้องการ	3	12
3	การสะกดคำศัพท์ผิดเล็กน้อย พอแล้ว ความหมายได้ เขียนรูปประโยคผิด หลักไวยากรณ์เล็กน้อย เครื่องหมาย วรรคตอนผิดเล็กน้อย		
2	สะกดคำผิดมากแต่พอเดาความหมาย ได้รูปประโยคผิดพลาดมาก เครื่องหมายวรรคตอนไม่ครบหรือไม่ ถูกต้อง		
1	สะกดคำผิดมากเขียนรูปประโยคไม่ ถูกต้องไม่มีเครื่องหมายวรรคตอน		

เกณฑ์การตัดสินคุณภาพแบบทดสอบ Exercise 16

2. เนื้อหา

เกณฑ์การให้คะแนน	เกณฑ์การประเมิน	น้ำหนัก/ความสำคัญ	คะแนนรวม
4	มีรายละเอียดเนื้อหาตรงกับลักษณะที่กำหนดมากที่สุด	2	8
3	รายละเอียดเนื้อหาครบถ้วนแต่ยังไม่ครอบคลุมทั้งหมด		
2	มีรายละเอียดของเนื้อหาบางส่วน		
1	มีรายละเอียดของเนื้อหาบางส่วนน้อย		
รวม		5	20

เกณฑ์การประเมิน นักเรียนได้คะแนน 16 คะแนน ขึ้นไป ถือว่า ผ่าน

Key :Pretest

I love school

Choose the best answer.

1. The room where we study music is _____.
 - a. nurse's room
 - b. canteen
 - c. restroom
 - d. music room
2. The room where we do the personal activities is _____.
 - a. nurse's room
 - b. canteen
 - c. restroom
 - d. music room
3. The place where students like to play most is _____.
 - a. science lab
 - b. art room
 - c. playground
 - d. Language lab
4. When do you have maths ?
 - a. I have maths on Monday.
 - b. No, I don't.
 - c. Yes, I do.
 - d. I like English.
5. A: _____ she study computer on Thursday ?
 B: Yes, she does.
 - a. Do
 - b. Does
 - c. When
 - d. What

Read the passage and answers the questions. (6-10)

My name's Chaiwat Nanadee. I'm in primary 5 at Banthaplaung School. I have Thai language everyday. I study science in the science lab. I like it because it's interesting. I study English in the language lab. I study P.E. in the gym. My favorite subject is maths because it's very easy . I have my close friend. Her name's Suchada. She likes to study career & technology. Because she like to cooking. And her favorite subject is English.

6. What subject does Chaiwat like to study ?

- a. English
- b. maths
- c. Career & technology
- d. science

7. Does he has Thai language everyday?

- a. Yes, she do.
- b. Yes, he does.
- c. He like it.
- d. He has English on Monday.

8. Why does he like maths?

- a. It's funny.
- b. It's difficult
- c. It's interesting.
- d. It's excited.

9. Who likes to study career & technology ?

- a. Chaiwat
- b. Suchada
- c. Natthinan
- d. Wirada

10. Which sentence is **true**?

- a. Chaiwat doesn't like to study science.
- b. Chaiwat has Thai language on Thursday.
- c. Suchada likes to study art.
- d. Suchada's favorite subject is English.



Key : Exercise 1

Match the words with the pictures.

Example:



a.

language lab

1.



b.

school

2.



c.

nurse's room

3.



d.

library

4.





e.

science lab

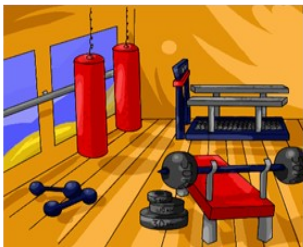
5. 

6. 

7. 

8. 

9. 

10. 

f. classroom

g. playground

h. restroom

i. canteen

j. music room

k. gym

Connections (indicated by dashed red arrows):

- 5. connects to f. classroom
- 6. connects to k. gym
- 7. connects to g. playground
- 8. connects to i. canteen
- 9. connects to h. restroom
- 10. connects to j. music room

Key: Exercise 2

Read and write.

science lab	language lab	canteen	library
nurse's room	music room	gym	school
classroom	playground	restroom	

Example:



language lab

1.



nurse's room

2.



science lab

3.



library

4.



school

science lab

language lab

canteen

library

nurse's room

music room

gym

school

classroom

playground

restroom

5.



classroom

6.



playground

7.



restroom

8.



canteen

9.



music room

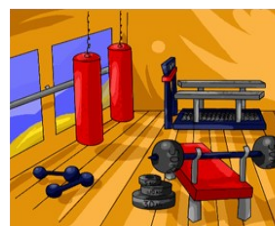

10.



gym

Key :Exercise 3

Match the pictures.

1. 	art English	(8) (4)	6. 
2. 	Thai language music	(9) (6)	7. 
3. 	history science	(5) (1)	8. 
4. 	maths social study	(2) (3)	9. 
5. 	career & technology computer	(10) (7)	10. 

Key : Exercise 4

Write the words.

1.



science

2.

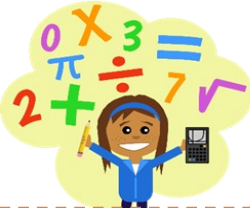

maths

3.



Social study

4.



English

5.



history

6.



music

7.



computer

8.



art

9.



Thai language

10.



career & technology

Key : Exercise 5

Find and circle the words in the word search puzzle .

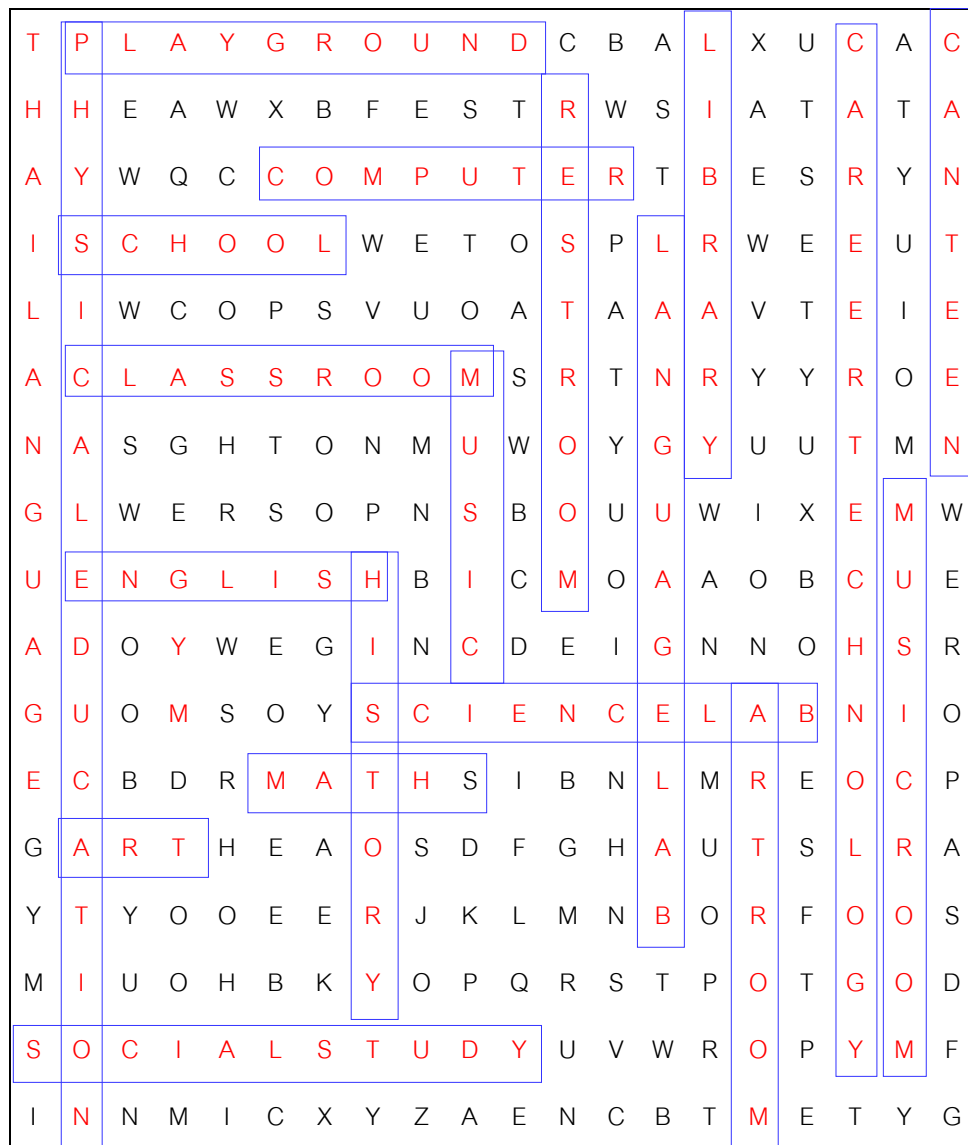

- | | | | |
|------------------------|------------------|------------------|----------------|
| 1. career & technology | 6. Thai language | 11. computer | 16. playground |
| 2. physical education | 7. social study | 12. restroom | 17. music room |
| 3. school | 8. history | 13. science lab | 18. canteen |
| 4. English | 9. classroom | 14. language lab | 19. library |
| 5. art | 10. music | 15. art room | 20. math |

Key: Exercise 6

Answer the questions.

Example: Where do you study English ?

Language lab.

1.

Where do you have lunch at school ?

Canteen .

2.

Where do you have classes in a school ?

Classroom .

3.

Where do you learn P.E. ?

Gymnasium / Gym .

4.

Where do you do an experiment ?

Science lab.

5.

Where do you go when you're sick ?

Nurse's room.

Key: Exercise 7

Look and write.

Example:

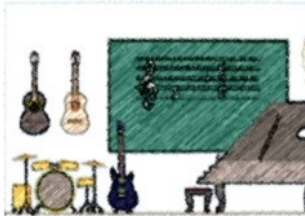

The room where we study music is a music room.

1.

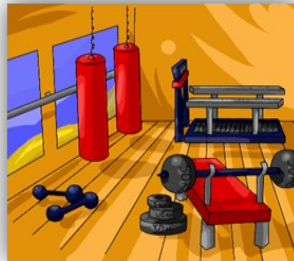

The place where we learn P.E. / physical education is a gym/ gymnasium.

2.



The room where we study and practice language is a language lab.

3.



The room where we do the personal **activities** is a **restroom** .

4.



The place where students like to **play** most is a **playground** .

5.



The place where we can **read** many books is a **canteen**.

Key :Exercise 8

Look and write conversation. (use “ When”)

Timetable

Time	Monday	Tuesday	Wednesday	Thursday	Friday
09.00 –10.00	maths	English	P.E.	social study	science
10.00-11.00	Thai	maths	English	history	computer

Example A: When do you have English ?

English

B: I have English on Tuesday and Wednesday.

1.

A: When do you have maths ?

maths

B: I have maths on Monday and Tuesday .

2.

A: When do you have P.E. ?

P.E.

B: I have P.E. on Wednesday.

3.

A: When do you have science ?

science

B: I have science on Wednesday.

4.

A: When do you have social study ?

social study

B: I have social study on Thursday.

5.

A: When do you have computer ?

computer

B: I have computer on Friday.

Key: Exercise 9

Look and write conversation. (use “ What time”)

Timetable

Time	Monday	Tuesday	Wednesday	Thursday	Friday
09.00 –10.00	maths	English	P.E.	social study	science
10.00-11.00	Thai language	maths	English	history	computer

Example A: What time do you study Thai on Monday?

English

B: It's 10.00 to 11.00 o'clock.

1.

A: What time do you study maths on Monday/ Tuesday?

maths

B: It's 09.00 to 10.00 o'clock./ 10.00 to 11.00 o'clock.

2.

A: What time do you study P.E. on Wednesday?

P.E.

B: It's 09.00 to 10.00 o'clock.

3.

A: What time do you study science on Friday?

science

B: It's 09.00 to 10.00 o'clock.

4.

A: What time do you study social study on Thursday?

social study

B: It's 09.00 to 10.00 o'clock.

5.

A: What time do you study computer on Friday?

computer

B: It's 10.00 to 11.00 o'clock.

Key : Exercise 10

Look and write conversation.

Timetable

Time	Monday	Tuesday	Wednesday	Thursday	Friday
09.00 –10.00	maths	Thai language	history	computer	English
10.00-11.00	maths	English	music	geography	art

Example A: Do you study maths on Monday morning?

B: Yes, I do.

history,
Thursday

1. A: Do you study **history** on **Thursday** ?

B: **No, I don't.**

art,
Friday

2. A: Do you study **art** on **Friday** ?

B: **Yes, I do.**

English,
Thursday

3. A: Do you study **English** on **Thursday** ?

B: **No, I don't.**

computer,
Thursday

4. A: Do you study **computer** on **Thursday** ?

B: **Yes, I do.**

music,
Wednesday

5. A: Do you study **music** on **Wednesday** ?

B: **Yes, I do.**

Key :Exercise 11

1.



interesting

A: What subject do you like ?

B: I like career & technology.

A: Why do you like it?

B: Because it's interesting.

2.



excited

A: What subject do you like ?

B: I like science.

A: Why do you like it?

B: Because it's excited.

3.



boring

A: What subject do you dislike ?

B: I dislike social study.

A: Why do you like it?

B: Because it's boring.

4.



difficult

A: What subject do you dislike ?

B: I dislike history.

A: Why do you like it?

B: Because it's difficult.

5.



funny

A: What subject do you like ?

B: I like English.

A: Why do you like it?

B: Because it's funny.

Key: Exercise 12

1.



A: Does she like to study art ?

B: No, she doesn't.

she

2.



A: Does he like to study geography ?

B: No, he doesn't.

he

3.



A: Does he like to study English ?

B: Yes, he does.

he

4.

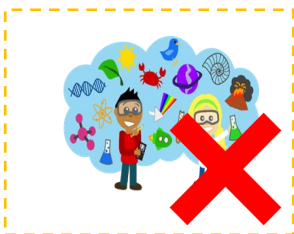

A: Do they like to study science ?

B: No, they don't.

they

5.



A: Do they like to study career & technology ?

B: Yes, they do.

they

Key :Exercise 13

1.



A: What is your favorite subject ?

B: My favorite subject is math.

2.



A: What is your favorite subject ?

B: My favorite subject is art.

3.



A: What is your favorite subject ?

B: My favorite subject is science.

4.



A: What is your favorite subject ?

B: My favorite subject is career & technology.

5.



A: What is your favorite subject ?

B: My favorite subject is P.E. /
physical education.

Key: Exercise 14

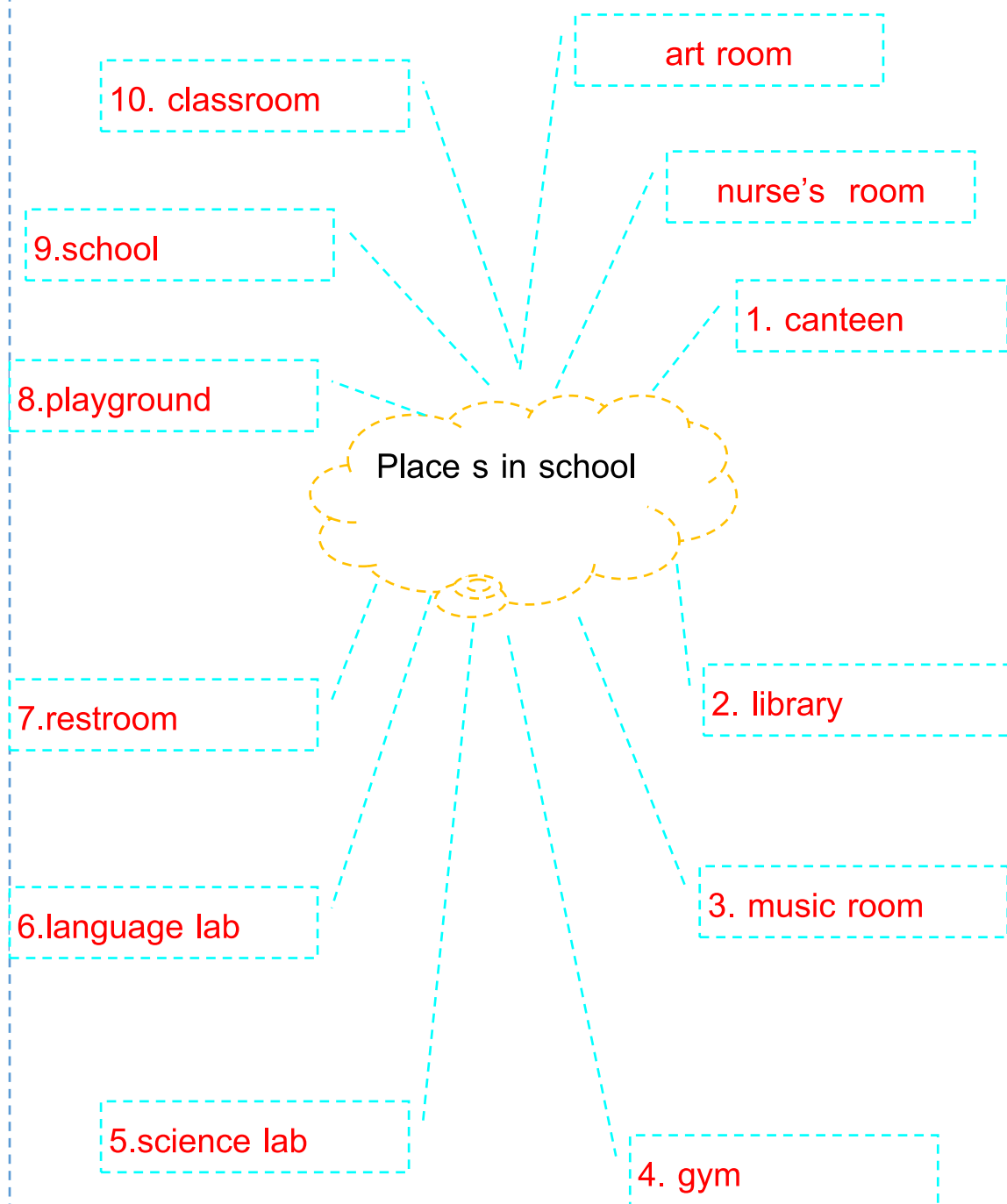

หมายเหตุ อาจสลับข้อได้

Key :Exercise 15

Write mind map about *school subjects*.

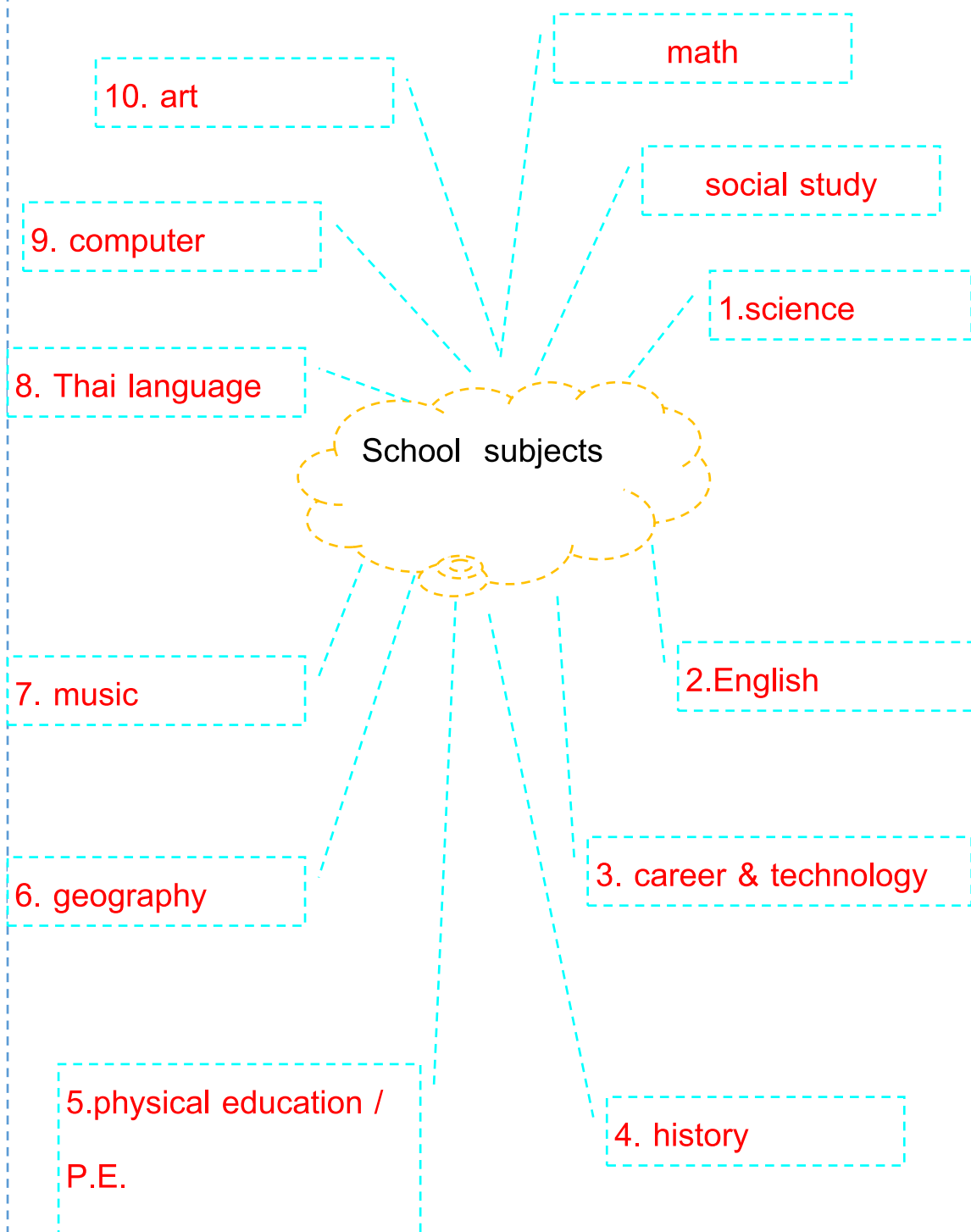

หมายเหตุ อาจสลับข้อได้

Key :Exercise 16

Write a letter to your friend.

ขึ้นอยู่กับดุลยพินิจของผู้สอน

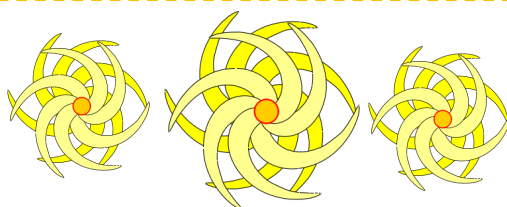

Key: Posttest

I love school

Choose the best answer.

1. The place where students like to play most is _____.
 - a. science lab
 - b. art room
 - c. **playground**
 - d. Language lab
2. When do you have math?
 - a. **I have maths on Monday.**
 - b. No, I don't.
 - c. Yes, I do.
 - d. I like English.
3. The room where we do the personal activities is _____.
 - a. nurse's room
 - b. canteen
 - c. **restroom**
 - d. music room
4. The room where we study music is _____.
 - a. nurse's room
 - b. canteen
 - c. restroom
 - d. **music room**
5. A: _____ she study computer on Thursday ?
 B: Yes, she does.
 - a. Do
 - b. **Does**
 - c. When
 - d. What

Read the passage and answers the questions. (6-10)

My name's Chaiwat Nanadee. I'm in primary 5 at Banthaplaung School. I have Thai language everyday. I study science in the science lab. I like it because it's interesting. I study English in the language lab. I study P.E. in the gym. My favorite subject is maths because it's very easy . I have my close friend. Her name's Suchada. She likes to study career & technology. Because she like to cooking. And her favorite subject is English.

6. Does he has Thai language everyday?

- a. Yes, she do.
- b. Yes, he does.
- c. He like it.
- d. He has English on Monday.

7. What subject does Chaiwat like to study ?

- a. English
- b. math
- c. Career & technology
- d. science

8. Why does he like math?

- a. It's funny.
- b. It's interesting.
- c. It's difficult.
- d. It's excited.

9. Who likes to study career & technology ?

- a. Natthinan
- b. Suchada
- c. Wirada
- d. Chaiwat

10. Which sentence is **true**?

- a. Chaiwat has Thai language on Thursday.
- b. Suchada likes to study art.
- c. Suchada's favorite subject is English.
- d. Chaiwat doesn't like to study science.



บรรณานุกรม

- กุศยา แสงเดช และคณะ. แบบฝึกหัด รายวิชาพื้นฐาน ภาษาอังกฤษ
 ชั้นประถมศึกษาปีที่ 5 NEW Say Hello 5. กรุงเทพฯ : แม็คเอ็ดดูเคชั่น,
 2556.
- _____. หนังสือเรียน รายวิชาพื้นฐาน ภาษาอังกฤษ ชั้นประถมศึกษาปีที่ 5
 NEW Say Hello 5. กรุงเทพฯ : แม็คเอ็ดดูเคชั่น, 2556.
 ศึกษาธิการ, กระทรวง. หลักสูตรแกนกลางการศึกษาขั้นพื้นฐาน พุทธศักราช
 2551.
 กรุงเทพฯ : โรงพิมพ์ชุมนุมสหกรณ์การเกษตรแห่งประเทศไทย, 2551.
- สถาบันพัฒนาคุณภาพวิชาการ (พว.). คู่มือการจัดการเรียนรู้สาระการเรียนรู้พื้นฐาน
 NEW EXPRESS ENGLISH ชั้นประถมศึกษาปีที่ 5.
 กรุงเทพฯ : สถาบันพัฒนาคุณภาพวิชาการ (พว.), 2552.
- _____. Activity Book: NEW EXPRESS ENGLISH 5.
 กรุงเทพฯ : สถาบันพัฒนาคุณภาพวิชาการ (พว.), 2554.
- สุภาภรณ์ สิปปเวสม์. หนังสือเรียน รายวิชาพื้นฐานภาษาอังกฤษ Smile 5.
 ชั้นประถมศึกษาปีที่ 5. กรุงเทพฯ : อักษรเจริญทัศน์, มปป.
- สำราญ คำยิ่ง. English – Thai by Example Usage. กรุงเทพฯ : วี เจ พรินติ้ง,
 2545.
- สำนักงานคณะกรรมการการศึกษาขั้นพื้นฐาน.(2558). คู่มือการจัดการเรียนการสอนภาษาอังกฤษ
 แนวใหม่. กรุงเทพฯ : โรงพิมพ์องค์การสงเคราะห์ ทหารผ่านศึก
 รูปภาพอ้างอิง <http://www.cliparting>
 รูปภาพอ้างอิง <https://openclipart.org/>